TELE CABINA ARAMÓN ZARAGOZA 08

DOSSIER DE PRENSA

LEITNER TECHNOLOGIES

aramon
cerler / formigal / javalambre
panticosa / valdelinares

TELECABINA ARAMÓN ZARAGOZA 08:

¿subes?

ZARAGOZA CADA VEZ MÁS CERCA DEL CIELO

SOBREVOLAR EL EBRO HACIA LA EXPO

Zaragoza y Aragón se han sumergido en el proyecto más ilusionante de los últimos cien años, la Expo 2008, y el Grupo Aramón no podía faltar entre sus colaboradores. Junto al Grupo Leitner, el único holding de la nieve en España estará presente en la muestra internacional a través de la Telecabina Aramón Zaragoza 08, que unirá la Estación Intermodal de Delicias con el recinto expositivo de Ranillas, y de un pabellón con contenidos propios.

Innovadoras cabinas recogerán a todos aquellos que quieran acudir por aire a la Exposición Internacional de Zaragoza.

El trayecto, de algo más de un kilómetro y unos cinco minutos de duración, permitirá a los visitantes adentrarse en el recinto tras sobrevolar el río Ebro. Será a cincuenta metros de altura, dibujando un recorrido aéreo entre el Pabellón Puente y el Puente del Tercer Milenio. Estos dos iconos de la arquitectura contemporánea, junto a una panorámica de la ciudad y las vistas de la propia muestra, convertirán la Telecabina en uno de los accesos más espectaculares de la Expo.

La más alta tecnología se alía así con el nuevo horizonte de la ciudad para ofrecer un viaje lleno de sensaciones en un medio de transporte pionero en la capital aragonesa. De esta

forma, Aramón sigue fiel a su compromiso por el desarrollo sostenible y apuesta, además, por un proyecto que traerá vanguardia e innovación a Zaragoza para acercarla un poco más al modelo de ciudad del siglo XXI.

La Telecabina Aramón Zaragoza 08 tendrá como punto de partida la estación motriz, situada en el Paseo del Agua, en las proximidades de la Estación Intermodal Delicias, y llevará a los usuarios junto a la Torre del Agua, uno de los edificios más emblemáticos de la muestra.

La estación de llegada se ha concebido como el Pabellón Aramón-Leitner, que albergará en la planta baja la exposición "El Mundo del Hielo", diseñada por el célebre montañero Reinhold Messner e inspirada en la que ideó para la Exposición Universal de Hannover 2000. Un mundo de glaciares y bajas temperaturas se abrirá paso de la mano de instalaciones de diferentes artistas de renombre internacional como Olafur Eliasson, Mateo Maté, Isaac Julien, Doug Aitken o Helmut Ditsch sobre una superficie de 1.200 metros cuadrados.

Pabellón Aramón-Leitner, estación de llegada

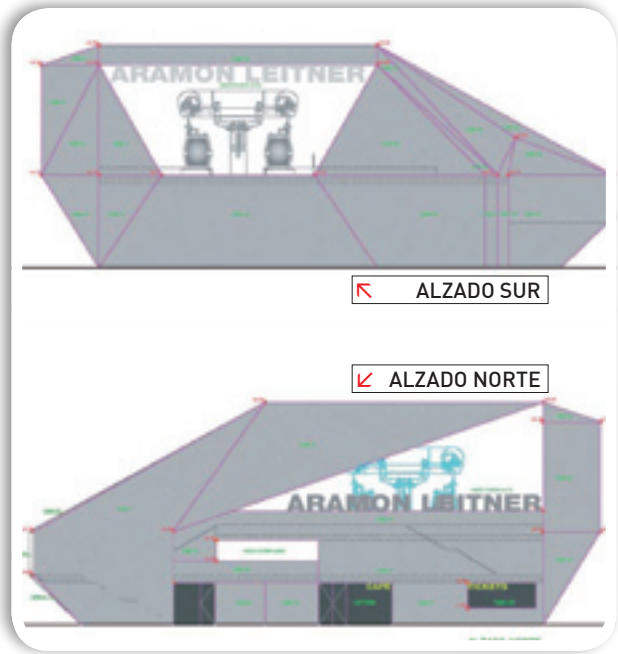

El PROYECTO: TELECABINA ARAMÓN ZARAGOZA 08

La situación de la Exposición Internacional dentro del meandro de Ranillas permite el acceso al recinto por tierra en autobús, vehículo particular o a pie, por agua a través de los barcos que llegarán al embarcadero del recinto Expo remontando el Ebro y por aire en la Telecabina Aramón Zaragoza 08, de Aramón-Leitner, que partirá desde la zona adyacente de la Estación Delicias hasta el aparcamiento norte junto a la Torre del Agua, será la forma más espectacular de hacerlo.

Aramón no podía faltar en una muestra de la envergadura de la Expo, por eso creó un proyecto a la altura del cielo zaragozano. A cargo de la Unión Temporal de Empresas (UTE) Aramón, Montañas de Aragón, y el fabricante de telecabinas Leitner, la iniciativa auna la dilatada experiencia del holding en la nieve junto con la experiencia de transporte por cable de Leitner para darle a Zaragoza, y a los visitantes de la muestra, lo que merecen: una privilegiada visión del recinto Expo y una espectacular panorámica de la ciudad y sus monumentos más emblemáticos a través de un innovador sistema de transporte por cable: la Telecabina Aramón Zaragoza 08.

Un sistema innovador de transporte por cable soportado por ocho pilonas de compresión, dos de ellas diferentes al resto situadas a cada lado del río, que se alzan como un pilar gigante de cuatro soportes en su base. Con una profundidad de cimentación de 20 metros, estas pilonas permiten que la zona del paso sobre el Ebro sea la más alta del trayecto.

UBICACIÓN Y TRAYECTO DE LA TELECABINA ARAMÓN ZARAGOZA 08

La estación motriz de la Telecabina estará situada en la zona adyacente a la Estación Intermodal de Delicias, aproximadamente a 150 metros, unida por una pasarela peatonal desde donde se accederá al telecabina que partirá a la estación de llegada, el edificio Aramón-Leitner, en el recinto de la muestra salvando el desnivel entre el Paseo del Agua y la zona del futuro parque de la Almozara.

La estación motriz permitirá que las personas que accedan a su interior directamente embarquen en las cabinas desde el paseo. El edificio, que tendrá una superficie de 400 metros cuadrados, se completará con una cubierta metálica y contará en su parte inferior con un cuarto de máquinas.

1.- Vista del recorrido de la Telecabina contiguo al Puente del Tercer Milenio con la Torre del Agua al fondo. 2.- Obras. Elevando la pilona. 3.- Pilona en su ubicación final. 4.- Helicóptero participando en la colocación de la pilona. 5.- Vista general de las pilonas que completan el trazado del trayecto de la telecabina. 6.- Cimentación de una de las pilonas del trayecto.

La longitud que separa ambas estaciones, y por tanto la distancia que recorrerá la elecabina, asciende a 1.230 metros. En su recorrido pasará entre el Pabellón Puente y el Puente del Tercer Milenio, zona en la que el telecabina se elevará a mayor altura alcanzando los 50 metros sobre el Ebro.

Ya en la zona del recinto Expo, el telecabina pasará entre el Palacio de Congresos y el Edificio de Participantes, aproximadamente a una distancia lateral de 10 metros del Palacio. Una experiencia única en un medio de transporte moderno, seguro y rápido (alcanza 6 metros por segundo) y con capacidad para trasladar a 2.600 personas por hora.

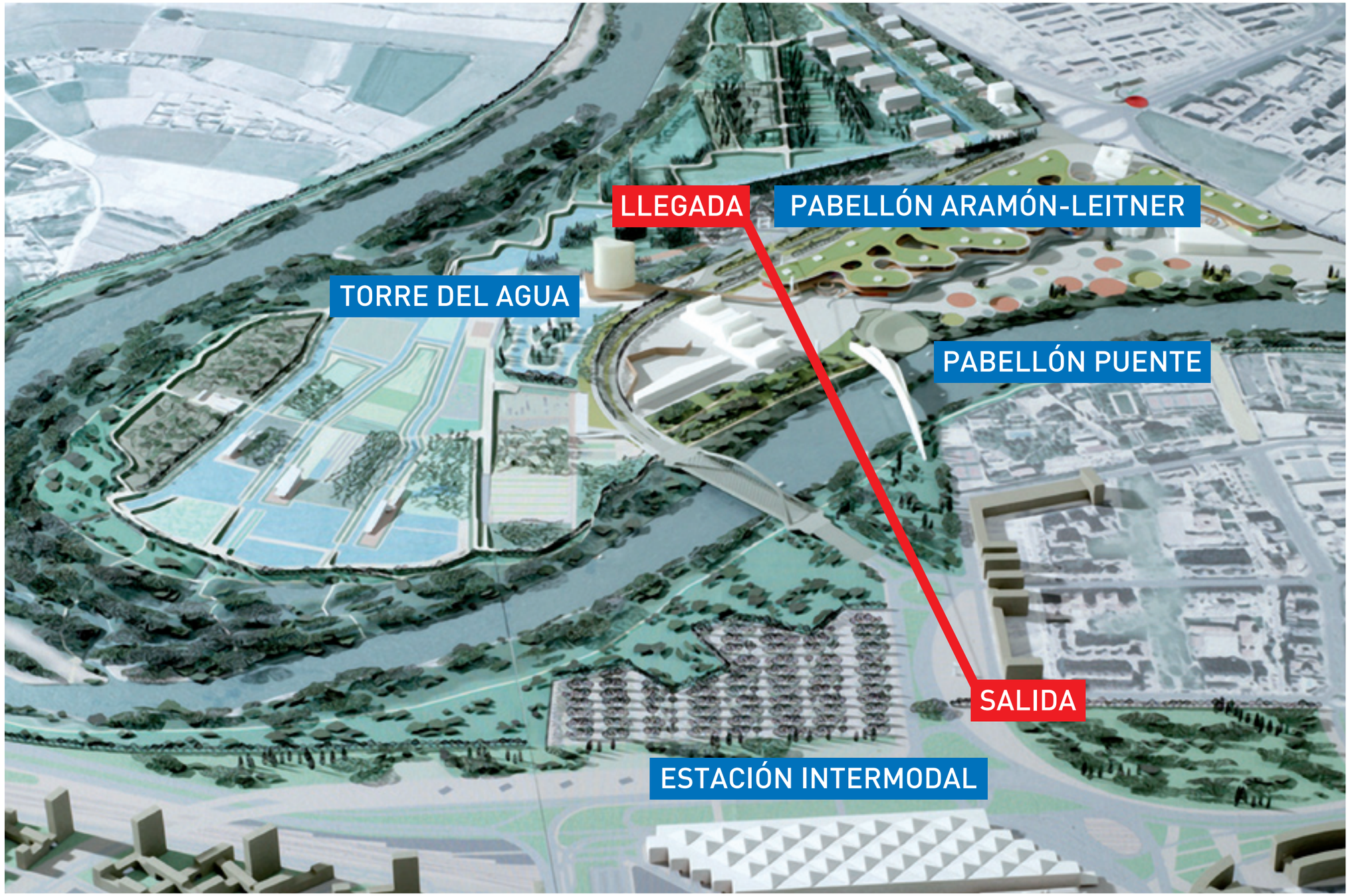

Capacidad	2.600 personas por hora
Velocidad	6 metros por segundo
Tiempo recorrido	5 minutos
Número de cabinas	50 cabinas
Número de personas	8 personas por cabina
Recorrido	1.200 metros
Número de pilonas	10 pilonas
Altura máxima de pilonas	50 metros
Diámetro del cable tractor	50 milímetros
Vano máximo en el río Ebro	230 metros
Potencia del motor	400 kilowatios
Profundidad de cimentación con pilotaje	20 metros
Precio	1 día de 6,80 a 9 euros, 3 días de 13,50 a 18 euros. Pack con entrada Expo 5% de descuento

El Pabellón Aramón-Leitner: estación de llegada

Finalmente, el recorrido acabará en el aparcamiento norte del recinto de la muestra, a escasos 200 metros de la Torre del Agua y a 40 metros del vial de la Ronda del Rabal. La estación de llegada albergará en su planta inferior una exposición centrada en "El Mundo del Hielo", de cuyos contenidos se encargará el famoso montañero Reinhold Messner en la línea del que ya diseñara para la Exposición Universal de Hannover en el año 2000.

Los arquitectos, autores del edificio que albergará la exposición "El Mundo del Hielo" y la estación de llegada de la Telecabina, junto a la Torre del Agua de la Expo, son Vicens+Ramos.

A modo de majestuoso umbráculo que aprovecha la sombra como elemento climatizador natural y con la ventilación imprescindible con los rigores de nuestra climatología, este edificio simula una gran roca de hielo como metáfora iconográfica del edificio.

Vicens+Ramos han sentido una constante y especial preocupación por la arquitectura sostenible definiendo su trabajo como "la búsqueda de una obra arquitectónica contenida y silenciosa, muchas veces más expresiva que los excesos retóricos y la opulencia de materiales".

Un camino de sensaciones y emociones que nos acercará a esta cultura extrema a través de instalaciones de diferentes artistas de renombre internacional como Olafur Eliasson, Mateo Maté, Isaac Julien, Doug Aitken, Stephan Huber o Helmut Ditsch. Se trata de una oportunidad única de vivir en Zaragoza una visión inolvidable de la manifestación del mito del hielo en el arte contemporáneo.

Aramón, en su compromiso por el desarrollo sostenible, apuesta por una arquitectura equilibrada con el edificio que albergará, además, la exposición "El Mundo del Hielo", de cuyos contenidos se encarga el renombrado montañero Reinhold Messner.

La nieve y el hielo, los elementos naturales de nuestras cumbres, contribuyen al ciclo de la vida de todos nuestros pueblos de montaña, que atesoran el valor de nuestras estaciones como recurso para el desarrollo sostenible, en beneficio de sus habitantes y de todos aquéllos que nos visiten.

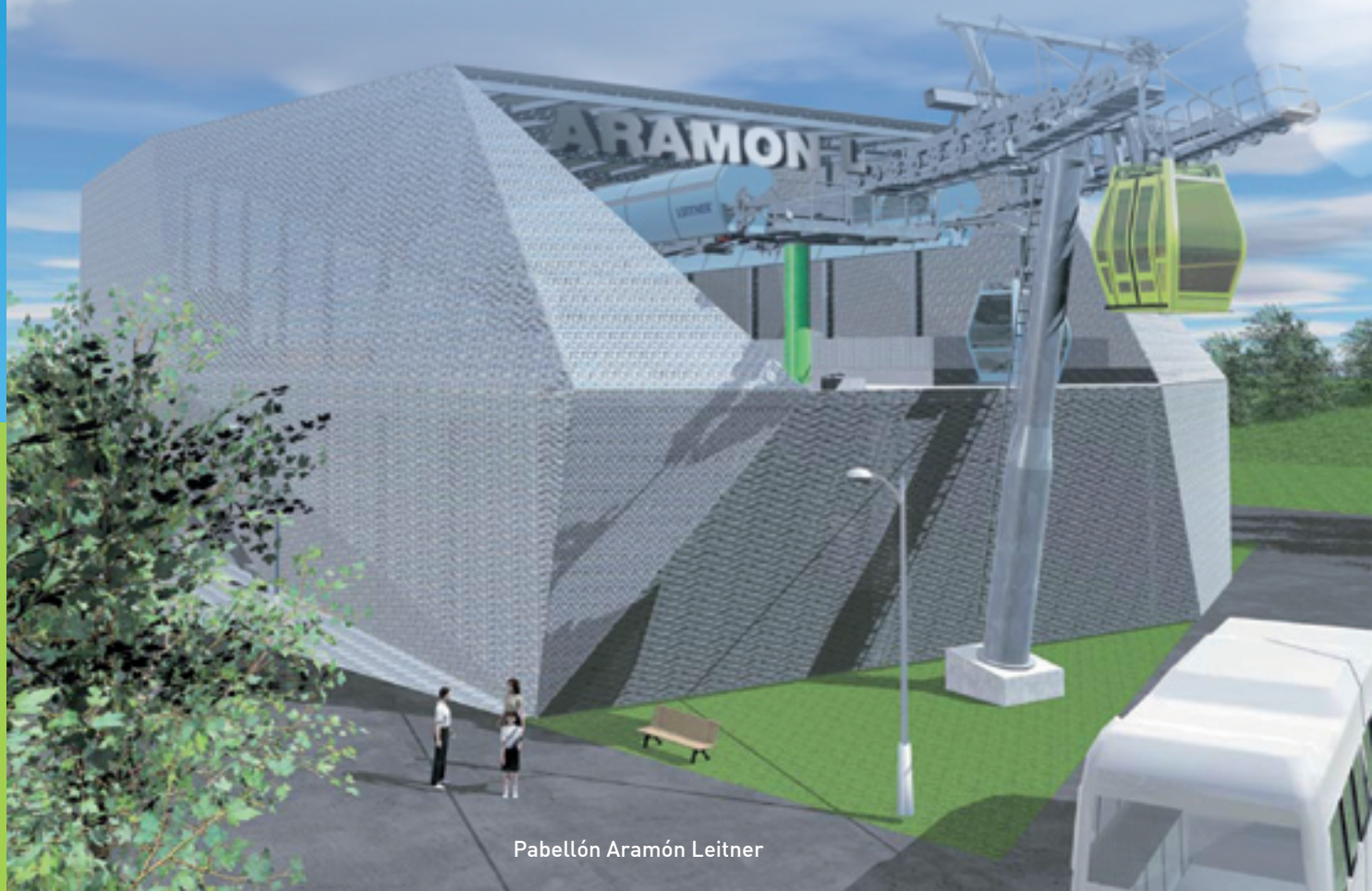

Pabellón Aramón Leitner

La telecabina

La Telecabina fabricado por Leitner-Aramón para la Exposición Internacional Zaragoza 2008 supondrá contar con la tecnología más innovadora, diseñada por una marca de dilatada trayectoria en el sector automotriz así como el transporte que será utilizado por miles de visitantes durante los tres meses de la muestra.

Modelo DIAMONT

Con una capacidad de ocho pasajeros podrá trasladar a 2.600 personas por hora, en horario ininterrumpido, de 10.00 de la mañana a 3.00 horas de la madrugada, como el de la muestra.

Este modelo diseñado por Pininfarina, está concebido para adaptarse fácilmente a las necesidades específicas de la Expo ofreciendo a los pasajeros, además, seguridad y confort.

Perfiles de aluminio extraídos y remachados, equipados con un sistema amortiguador de amplia suspensión para los pasajeros, componen la estructura de cada cabina. Asimismo, los cristales - fabricados con material orgánico - pueden tener un doble vidrio interior. Por último, el mecanismo de apertura/cierre de las puertas, instalado en una caja extraíble y compacta, agrupa las funciones de cierre y bloqueo de las mismas.

La concepción de las cabinas brinda al personal de explotación una gran accesibilidad inmediata a las zonas de control.

Características de la cabina

- carrocería en la parte inferior
- ventilación en la parte inferior
- revestimientos de asientos personalizados
- protección del acristalamiento
- barra de fijación o protección a lo largo de las partes acristaladas
- rejilla de protección
- doble techo
- apertura mediante venta oscilo batiente
- parachoques
- fieltro de aislamiento fónico

Pabellón Aramón Leitner

Leitner Technologies

Fundada en 1888, Leitner Technologies, siempre ha sido líder internacional en el desarrollo de tecnología del transporte por cable y las máquinas pisa-nieves. Los mercados tradicionales de Leitner son los Alpes, el Sur de Europa y Escandinavia, aunque cuenta con un gran mercado potencial en otros continentes. Posee una gran experiencia en Exposiciones Mundiales, como las de Sevilla '92 en España y Taejon en Corea del Sur, proporcionando un medio de transporte para los visitantes de dichas exposiciones, ofreciéndoles siempre una espectacular vista aérea de las mismas.

Leitner, desde su fundación, realiza siempre un sistema para transportar a los visitantes de las exposiciones internacionales ofreciéndoles una espectacular vista aérea de la misma. La telecabina de la Expo de Hannover 2000 transportó alrededor de 9 millones de pasajeros en 153 días.

Un diseño Pininfarina

El modelo Diamont ha sido diseñado por la marca de diseño automotriz y construcción de carrocerías italiana que nació en 1930 para especializarse en el mundo del automóvil. La compañía ha sido empleada por muchos fabricantes de automóviles de marcas muy reconocidas en el sector como Ferrari, Maserati, Jaguar, Volvo, Alfa Romeo, Nash, Peugeot, MG y Lancia. Desde los años 80, Pininfarina, ha proporcionado la consultoría de diseño industrial y de diseño interior a clientes corporativos. Además, la compañía ha diseñado tranvías y trenes, como los de alta velocidad domésticos holandeses que aún se construyen.

Obras de la estación de salida

Tarifas:
Telecabina Expoalt
Zaragoza 2008

>> Adelántate **a todos!**

Descuento de hasta el 42% por compra anticipada en el Pase de Temporada (CT)*

Telecabina

*Hasta fin de existencias.
Edición limitada a 30.000 unidades.

ESTE BILLETE PERMITE LA VISITA A LA EXPOSICIÓN "EL MUNDO DEL HIELO" DE REINHOLD MESSNER (Hasta completar aforo)	C1 Billete que autoriza a realizar **1 viaje de ida/vuelta** en la TELECABINA	C3 Billete que autoriza a realizar **3 viajes de ida/vuelta** en la TELECABINA. Pase intransferible	CT (Pase Temporada) Pase que autoriza a realizar **viajes ilimitados de ida/vuelta** en la TELECABINA. Pase personalizado e intransferible		
			Período 2*	Período 3*	Período 4*
Adulto	9,00 €	18,00 €	42,00 €	54,00 €	72,00 €
Infantil (5-14 años)	5,40 €	10,80 €	25,20 €	32,40 €	43,20 €
Joven (15-25 años)	6,80 €	13,50 €	31,50 €	40,50 €	54,00 €
Mayor de 65 años (*)	6,80 €	13,50 €	31,50 €	40,50 €	54,00 €
Carné Joven +26	7,90 €	15,80 €	37,00 €	47,50 €	63,40 €
Carné Joven Euro <26	6,00 €	11,90 €	27,70 €	35,60 €	47,50 €
Carné Familiar Adulto (**)	7,90 €	15,80 €	37,00 €	47,50 €	63,40 €
Carné Familiar Joven (15-25 años) (**)	6,00 €	11,90 €	27,70 €	35,60 €	47,50 €
Carné Infantil (5-14 años) (**)	4,80 €	9,50 €	22,20 €	28,50 €	38,00 €

Pack Expo+Telecabina

5% de descuento en cada entrada. (Descuento sobre la tarifa venta al público ya incluido)

ESTE BILLETE PERMITE LA VISITA A LA EXPOSICIÓN "EL MUNDO DEL HIELO" DE REINHOLD MESSNER (Hasta completar aforo)	T1+C1 Combina la entrada de **1 día de EXPO** con **1 viaje ida/vuelta** en la TELECABINA			T3+C3 Combina la entrada de **3 días de EXPO** con **3 viajes ida/vuelta** en la TELECABINA. Pase intransferible		
	Período 2*	Período 3*	Período 4*	Período 2*	Período 3*	Período 4*
Adulto	34,30 €	37,90 €	41,80 €	68,60 €	75,70 €	83,60 €
Infantil (5-14 años)	20,70 €	22,80 €	25,10 €	41,20 €	45,50 €	50,20 €
Joven (15-25 años)	25,80 €	28,50 €	31,50 €	51,50 €	56,80 €	62,70 €
Mayor de 65 años (*)	25,80 €	28,50 €	31,50 €	51,50 €	56,80 €	62,70 €
Carné Joven +26	30,20 €	33,30 €	36,80 €	60,40 €	66,50 €	73,60 €
Carné Joven Euro <26	22,80 €	25,00 €	27,70 €	45,40 €	50,00 €	55,20 €
Carné Familiar Adulto (**)	30,20 €	33,30 €	36,80 €	60,40 €	66,50 €	73,60 €
Carné Familiar Joven (15-25 años) (**)	22,80 €	25,00 €	27,70 €	45,40 €	50,00 €	55,20 €
Carné Infantil (5-14 años) (*)	18,20 €	20,10 €	22,20 €	36,20 €	40,00 €	44,20 €

*Período 1: 1-12-06 / 13-6-07. Período 2: 14-6-07 / 6-1-08. Período 3: 7-1-08 / 13-6-08. Período 4: 14-06-08 / 14-9-08.
(*) Incluidas personas con discapacidad (**) Inluidas familias numerosas.
Precios venta al público. IVA y SOV incluidos.

y además...

12% de descuento a COLECTIVOS (Descuento sobre la tarifa venta al público).
10% de descuento a GRUPOS (Descuento sobre la tarifa venta al público). PREVIA PETICIÓN FECHA DE VISITA.

ARAMÓN, por un desarrollo sostenible

Aramón no podía ser el gran ausente de un proyecto de la envergadura de Expo Zaragoza 2008 y ha querido compartir sus objetivos y contenidos aportando su granito de arena para contribuir al desarrollo de la ciudad con la Telecabina Aramón Zaragoza 08 así como con los contenidos que albergará la estación de llegada de la telecabina.

Aramón, Montañas de Aragón, es una sociedad holding en la que participan al 50% el Gobierno de Aragón e IberCaja. Integra las estaciones de esquí oscenses de Cerler, Formigal y Panticosa, así como las turolenses Javalambre y Valdelinares. Este conjunto representa la mayor superficie esquiable de España.

Aramón gestiona más del 20% de la superficie esquiable en España, con una superficie de 224 kilómetros y cerca de doscientas pistas. Su objetivo es el aprovechamiento de todas las posibilidades turísticas que supone el deporte blanco, sus numerosos recursos naturales, hidrológicos y paisajísticos, bajo el criterio del máximo respeto por el medio ambiente.

Su vocación es la de consolidar y potenciar la economía de las montañas aragonesas, con atención principal al sector de la nieve, pero sin renunciar a otras actividades de diversificación que permitan romper con la estacionalidad actual de muchas zonas.

De forma directa, Aramón genera en temporada más de 800 puestos de trabajo en los valles y lugares donde está presente, y más de 12.500 indirectos, que contribuyen significativamente a la economía de la zona.

Vista general del trayecto que realizará la telecabina Aramón

Su plan estratégico contempla importantes inversiones en las estaciones invernales de su ámbito y su objetivo es realizar actuaciones directas que potencien y estimulen, también, proyectos de iniciativa privada de forma que sea el esfuerzo combinado de todo el que lleve a las montañas un desarrollo sostenido y sostenible, generador de rentas y respetuoso con el medio ambiente, en beneficio de sus habitantes y de todos aquellos que las visiten.

El esfuerzo por mejorar sus instalaciones e incorporar nuevos servicios en las estaciones responde al carácter innovador del Grupo Aramón, que basa sus proyectos en criterios de calidad, responsabilidad social y un firme compromiso con el entorno natural.

Aragón es una comunidad que cuenta con un extenso territorio plagado de riquezas naturales, históricas y culturales, así como de grandes contrastes entre los que se merece una referencia especial las montañas.

Aramón quiere, por una parte, ofrecer un servicio gratificante de ocio a los amantes del deporte del esquí y de la montaña, y por otra continuar actuando como motor de desarrollo y medio de vida de amplias comarcas, que hubieran estado abocadas a una lánguida existencia de no haber mediado esta posibilidad.

Los dos socios de Aramón, el Gobierno de Aragón e IberCaja, de acuerdo con su esencia institucional y su trayectoria, traen a Expoagua 2008 su vocación de servicio a la Comunidad como mejor etiqueta de confianza para que Aragón se convierta en un referente obligado de la nieve y turismo de montaña en Europa.

Nuestros visitantes así lo merecen.